

20230700692120723125526

Data Accettazione: 12/07/2023 - 20230700692

Data prima stampa: 12/07/2023 12:55:26 - Data stampa: 12/07/2023 12:55:35

Orlanza Antonietta

Femmina 41 A - Data Nascita: 10/03/1982

C.F.: **RLNNNT82C50C352M** - Via Piemonte, 12 - 87036 - RENDE

Medico curante:

Provenienza: Prelievo Veterinario

Piazza Europa - Via degli Stadi,2 - 87100 COSENZA

Tel. 0984 412191 - Email: laboratoriosanfrancesco@gmail.com

www.laboratoriosanfrancesco.com - Analisi chimico-cliniche - Tossicologia

Ematologia - Microbiologia - Citoistopatologia - Biologia Molecolare

Genetica Medica - Virologia - Intolleranze Alimentari - Radiologia

Risonanza Magnetica Aperta - Laboratorio Veterinario

Ente iscritto all'Anagrafe Nazionale delle Ricerche Ministero della Ricerca N° 402910 A9 - Partita IVA 01003040787 Codice Regionale 039D6C

QUADRO SIERO PROTEICO

ESAME	Risultato	Un.Misura	Intervallo di Riferimento
Proteine totali	7,1	g%	6,6 - 8,8
Rapporto A/G	2,08 *		1,10 - 1,90

Frazioni	Valori %	Valori di riferimento %	Valori g/dl	Valori di riferimento g/dl
Albumine	67,5 *	55,8 - 66,1	4,8	4,2 - 4,8
Alfa 1	6,2 *	2,9 - 4,9	0,4	0,2 - 0,4
Alfa 2	4,4 *	7,1 - 11,8	0,3 *	0,5 - 0,9
Beta 1	6,7	4,7 - 7,2	0,5	0,3 - 0,5
Beta 2	9,5 *	3,2 - 6,5	0,7 *	0,2 - 0,5
Gamma	5,7 *	11,1 - 18,1	0,4 *	0,8 - 1,4

Commento: Prelievo Veterinario.

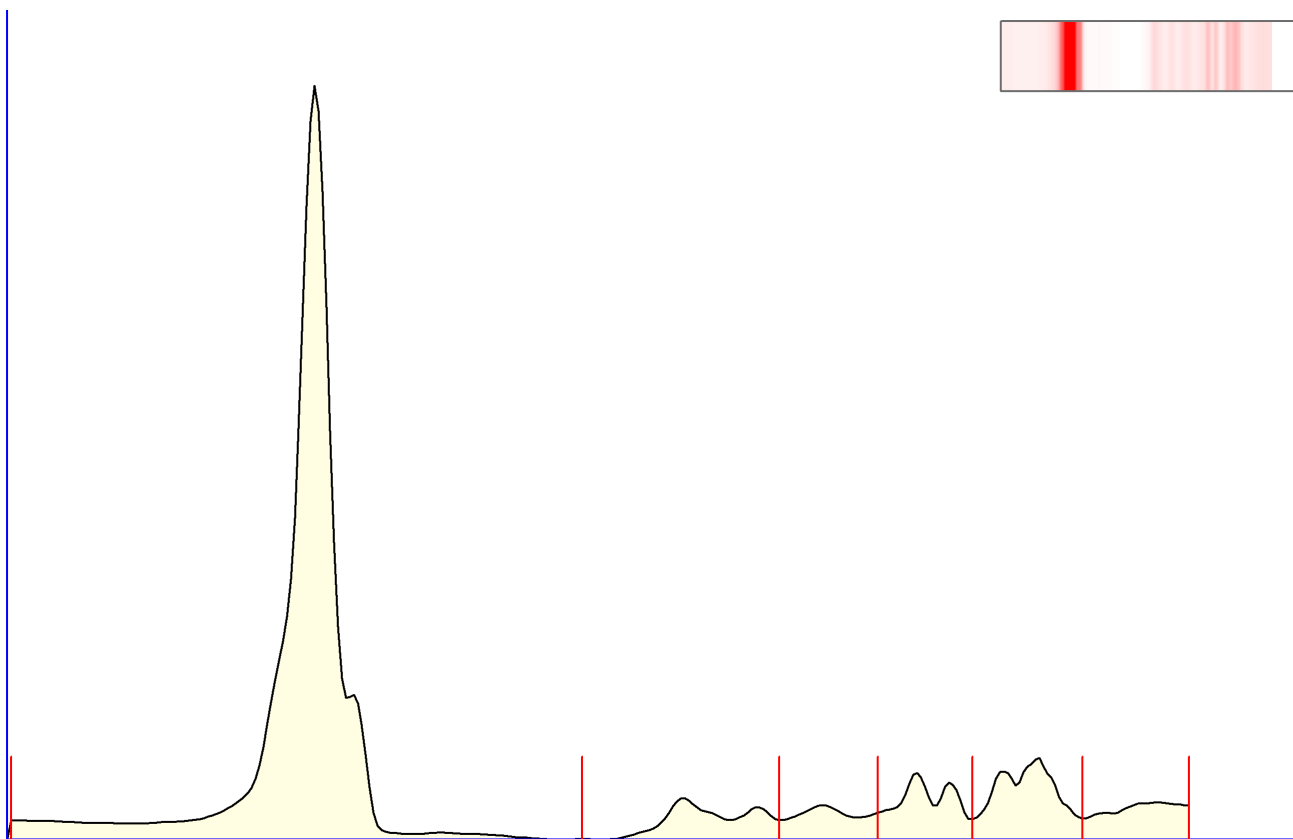

LA VALUTAZIONE DEL RISULTATO E' LEGATA AL GIUDIZIO DEL MEDICO CURANTE.

Le indagini sono controllate con l'uso di sieri normali e patologici a titolo noto (CONTROLLO INTERNO)

Il laboratorio partecipa a programmi di valutazione esterna della qualità (V.E.Q.)

Il Direttore Sanitario
Dr.ssa Concetta Maria Altomare
Concetta Maria Altomare